

Notícias

agosto 07, 2017

Por Unknown

Pets também podem ter problemas cardíacos

Médicos-veterinários do CRMV-SP alertam sobre as principais doenças que acometem cães e gatos



Exames podem detectar com precisão problemas cardíacos nos pets

São Paulo, SP, 25/09/2019 - No dia 26 de setembro, celebra-se o Dia Mundial do Coração, data que chama atenção para a

“

O Dia Mundial do Coração, data que chama atenção para a principal causa de morte no mundo: as doenças cardiovasculares. Segundo a Organização Pan-Americana da Saúde (OPAS), estima-se que, somente em 2015, mais de 17 milhões de pessoas morreram por essas enfermidades. Entre os animais, também são comuns as doenças relacionadas a esse órgão vital, em especial nos pets idosos.

Numa consulta de rotina, o médico-veterinário pode detectar o sopro cardíaco e arritmia pela auscultação e sintomas

O médico-veterinário Thomas Marzano, presidente da Comissão Técnica de Clínicos de Pequenos Animais do Conselho Regional de Medicina Veterinária do Estado de São Paulo (CRMV-SP), destaca que a degeneração das válvulas cardíacas, por exemplo, acomete 85% dos animais com mais de 13 anos.

De acordo com a médica-veterinária Maria Cristina Reiter Timponi, presidente da Comissão de Entidades Veterinárias Regionais do Estado de São Paulo do CRMV-SP, alguns sintomas podem servir de alerta para os tutores de a saúde do coração de seus pets necessita de atenção.

"Os cães e gatos apresentam sintomas como dispneia (dificuldade de respirar caracterizada por respiração rápida e curta), falta de ar, cansaço, tosse que parece mais um engasgo, intolerância ao exercício, língua roxa (resultante da falta de oxigenação), desmaio e tonturas", descreve a profissional.

Para o diagnóstico e o traçado de um panorama de fatores de predisposição, como genética de raça ou familiar, idade, obesidade e falta de exercício, as visitas ao médico-veterinário são essenciais.

"Numa consulta de rotina, o profissional pode detectar o sopro cardíaco e arritmia pela auscultação e sintomas. E com exames complementares é possível detectar com precisão os problemas cardíacos", explica Timponi.

Doenças cardiovasculares mais comuns - De acordo com Maria Cristina Reiter Timponi, as enfermidades mais frequentes nos pets são relacionadas à degeneração das válvulas cardíacas.

"Problemas na válvula mitral são os mais comuns e são a maior causa do chamado sopro cardíaco, identificado quando se ouve um 'assoprar' na auscultação. Por conta da válvula degenerada não ser capaz de vedar a passagem do sangue há um refluxo dos átrios aos ventrículos. Isso pode levar a uma insuficiência cardíaca", esclarece.

Outras doenças cardiovasculares frequentes são: dirofilariose (popularmente chamada de verme do coração), insuficiência cardíaca congestiva (especialmente em cães) e cardiomiopatia dilatada hipertrófica (principalmente entre os gatos), além da degeneração da válvula tricúspide.

Medidas preventivas - O presidente da Comissão Técnica de Clínicos de Pequenos Animais do CRMV-SP, Thomas Marzano ressalta que existem algumas raças mais predispostas a alterações cardiovasculares. "Cães das raças doberman e boxer, por exemplo, tendem a manifestar mais cedo arritmias graves. Sabendo que a raça do animal tem predisposição a ter doenças cardíacas, o mais importante é fazer sempre um check-up para diagnosticar e acompanhar precocemente", alerta.

Maria Cristina Reiter Timponi, presidente da Comissão de Entidades Veterinárias Regionais do Estado de São Paulo do CRMV-SP destaca que quanto mais cedo for o diagnóstico, maior longevidade e qualidade de vida o pet terá.

Os profissionais esclarecem, ainda, que nem todas as disfunções cardíacas necessitarão de tratamento imediato, mas são um indício para um monitoramento mais frequente, se possível a cada seis meses, para que o médico-veterinário possa acompanhar a evolução do quadro e solicitar exames complementares como o ecocardiograma. "Já quando a insuficiência cardíaca está instalada, medicamentos sob orientação médica-veterinária deverão ser usados para reduzir a sobrecarga ao órgão", relata Timponi.

Para melhorar a qualidade de vida de seus animais de estimação, os tutores devem estimular exercícios regulares e fornecer uma alimentação saudável e na quantidade correta, para evitar a obesidade e o excesso de colesterol e triglicérides.

Título de especialista - A partir da Resolução nº 1.140/17, o Conselho Federal de Medicina Veterinária (CFMV) habilitou a Sociedade Brasileira de Cardiologia Veterinária (SBCV) para a concessão do Título de Especialista em Cardiologia Veterinária. O profissional especializado na área pode realizar atendimento clínico-cardiológico de cães e gatos, além de outras espécies animais, como cavalos e silvestres. Tendo o certificado emitido pela entidade habilitada junto ao CFMV, o profissional deverá requerer o registro do título de especialista junto ao CRMV-SP.

Sobre o CRMV-SP

O CRMV-SP tem como missão promover a Medicina Veterinária e a Zootecnia, por meio da orientação, normatização e fiscalização do exercício profissional em prol da saúde pública, animal e ambiental, zelando pela ética. É o órgão de fiscalização do exercício profissional dos médicos-veterinários e zootecnistas do estado de São Paulo, com mais de 38 mil profissionais ativos. Além disso, assessora os governos da União, estados e municípios nos assuntos relacionados com as profissões por ele representadas.

REVISTA



Powered by

Publish for Free

VÍDEOS

Catarata - sintomas, caus...



[Ver mais Vídeos](#)

CATEGORIAS

Cozinha Saudável

Destaques

Dieta

Doenças

Estética

Fitness

Notícias

Publipost

Remédios Caseiros

Saúde

Videos

POSTAGENS POPULAR

1



Nhoque de batata doce e aveia

2



**Polenta com quinoa e tomate
(prato principal)**

3



Risoto de legumes com castanhas

DINO NEWS

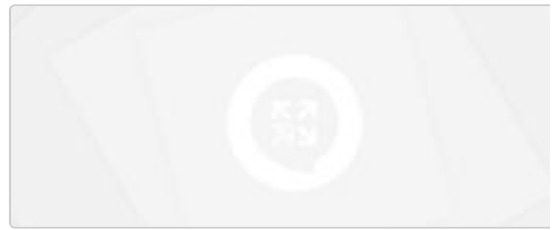

24/10/2019

Lançamento do Global Health Progress impulsionará col aos Objetivos...



24/10/2019

Franquia de estética vai dominar o mercado até 2021

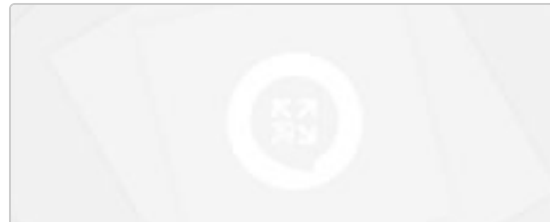

24/10/2019

Cinco dicas valiosas para tirar o ENEM de letra



24/10/2019

Os diversos benefícios de se praticar Golfe

[Ver todas as notícias](#)

PR NEWSWIRE

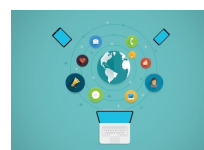

Marketing Digital no Google, Redes Sociais e Youtube em tempos de crise. Vale a pe...



Representantes de mais de 100 países participaram do Fórum "Open Innovations" em Moscou



Fran Mendes é Mamã Influencer mais queridinha das famosas



Cofundador da Stone Pagamentos, Eduardo Pontes, adquire participação minoritária na Tutuka



Gogo e Airspan formam parceria para desenvolvimento e implantação de rede 5G air-to-ground

Mais notícias

[Quem Somos](#) [Edição](#) [Contatos](#)

Copyright © 2018 Doutor TV - O canal 100% saúde!. Edição by Lumia Design